

TOLMUVABA KATTE EHITUS



Pikkus: 2 km
Valmib: 08.2022
AS TREF

h=100

h=25

Objekt: Riigitee nr 14241 Sassukvere - Kadrina km 0-2,155
Tellija: Transpordiamet
Valge 4, Tallinn, tel: 620 1200
Töö tegija: AS Tref
Teguri 55, Tartu, tel: 737 1700
Töö tegija projektijuht:
Kristjan Kivimaa tel: 5346 2864
Liikluskorralduse eest vastutav isik:
Jorma Valge tel: 5304 2010
Omanikujäreelvalvet teostav isik:
OÜ Esprii
Mikk Musto, tel: 502 6788
Tööpiirkonna pikkus: 2,155 km

Märkused:

1. Muud olemasolevad liikluskärgid, mis lähevad vastuollu antud ajutise ehitusaegse liikluskärgiga, tuleb kinnikatta.
2. Vajadusel korrigeerida liikluskärgi tööetapil olukorra kohaseks.
3. Vajadusel lisada objektile täiendavaid liikluskärgi.
4. Ajutised ehitusaegsed liikluskärgid tuleb paigaldada nii, et nad on liiklejale üheselt mõistetavad ja arusaadavad.
5. Tagada kogu ehitustööde vältel ajutiste liikluskärgide püstitolek ja loetavus.
6. Joonist lugeda märgitud numbrite järgi.

LEPPEMÄRGID



Töötsoon



Paigaldatav ajutine liikluskärg



Olemasolev liikluskärg



Turu 63, 51004, Tartu,
Telefon: +372 5248 400
E-post: lõunaliiklus@gmail.com

Koostas: Indrek Vähi

Tellija: Tref AS

Projekti nimetus:
Tolmuvaba katte ehitamine

Objekti asukoht:
Tee nr 14241 Sassukvere-Kadrina, km
0-2,155

Joonis: Ajutine liikluskorraldusskeem

Kuupäev
21.03.2022

Töö nr:
046/22

Joonis nr :
1 - (1)

Mootkava

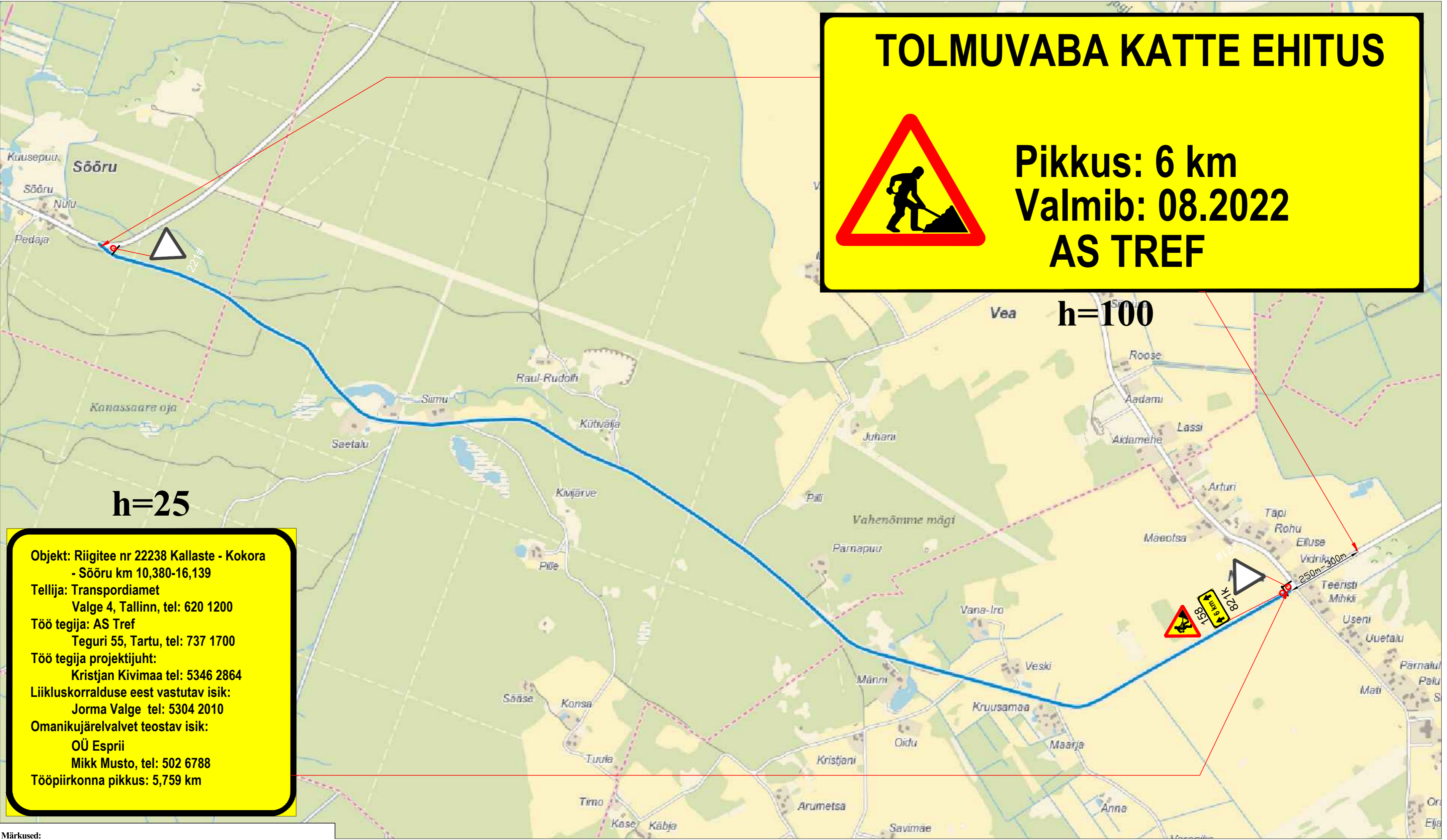

Märkused:

1. Muud olemasolevad liikluskärgid, mis lähevad vastuollu antud ajutise ehitusaegse liikluskärgiga, tuleb kinnikatta.
2. Vajadusel korrigeerida liikluskärgi tööetapil olukorra kohaseks.
3. Vajadusel lisada objektile täiendavaid liikluskärgi.
4. Ajutised ehitusaegsed liikluskärgid tuleb paigaldada nii, et nad on liiklejale üheselt mõistetavad ja arusaadavad.
5. Tagada kogu ehitustööde vältel ajutiste liikluskärgide püstitolek ja loetavus.
6. Joonist lugeda märgitud numbrite järgi.

LEPPEMÄRGID			 Turu 63, 51004, Tartu, Telefon: +372 5248 400 E-post: lõunaliiklus@gmail.com	Projekti nimetus: Tolmuvaba katte ehitamine	Kuupäev 21.03.2022
 Töötsoon	 Paigaldatav ajutine liiklusmärk			Objekti asukoht: Tee nr 22238 Kallaste-Kokora-Sõõru, km 10,380-16,139	Töö nr: 046/22
	 Olemasolev liiklusmärk		Koostas: Indrek Vähi	Joonis: Ajutine liikluskorraldusskeem	Joonis nr : 1 - (1)
			Tellija: Tref AS		Mootkava

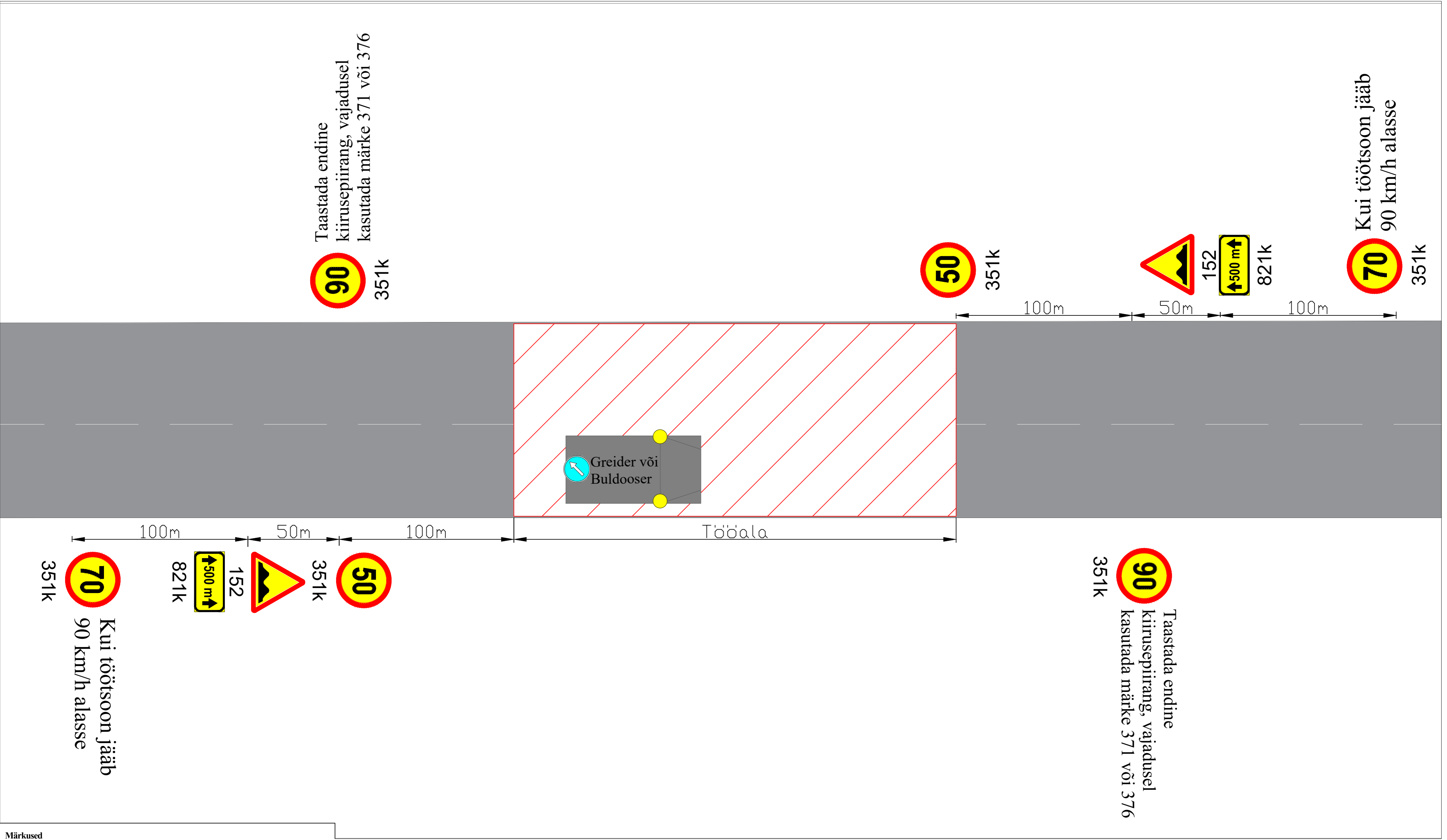

Märkused

- 1. Skeemi tohib kasutada vaid koos liikluskorralduse üldskeemiga
- 2. Objektil töötaval mehhanismidel peab olema kõikidest suundadest nähtav töötav vilkur
- 3. Muud olevad liiklusemärgid, mis lähevad vastuollu antud liikluskorraldusega, tuleb tühistada
- 4. Tagada sõiduraja laiuseks minimaalselt 3 meetrit
- 5. Vajadusel kasutada märgi 152 all lisatähtselt "VALL TEEL"

LEPPEMÄRGID			 <div>Turu 63, 51004, Tartu, Telefon: +372 5248 400 E-post: lounaliiklus@gmail.com</div>	Projekti nimetus: Katte ehitus	Kuupäev 21.03.2022
 Töötsoon	 Paigaldatav ajutine liiklusmärk			Objekti asukoht: .	Töö nr: 046/22
	 Olemasolev liiklusmärk		Koostas: Indrek Vähi	Joonis: Ajutine liikluskorraldusskeem	Joonis nr : 1 - (7)
			Tellijä: Tref AS		Möötkava

[illegible]

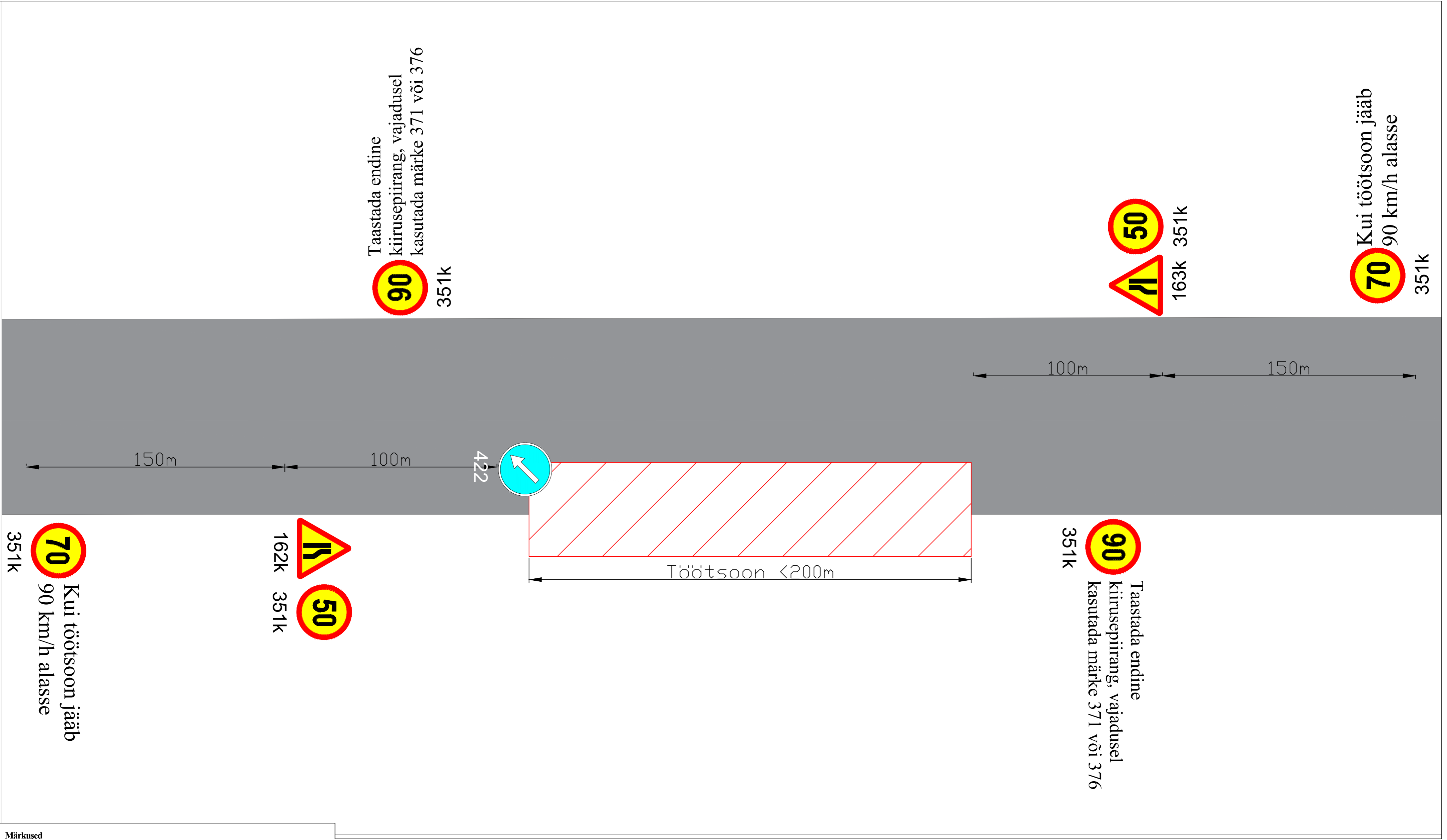

Märkused

1. Skeemi tohib kasutada vaid liikluskorralduse üldskeemiga
2. Objektil töötavatel mehhanismidel peab olema kõikidest suundadest nähtav töötav vilkur

LEPPEMÄRGID			 <div>Turu 63, 51004, Tartu, Telefon: +372 5248 400 E-post: lounaliiklus@gmail.com</div>	Projekti nimetus: Raadamine, peenarde chitus, mullatööd, kraavide kaevamine		Kuupäev 21.03.2021
	Töötsoon	 Paigaldatav ajutine liiklusmärk		Objekti asukoht: .		Töö nr: 046/22
	Olemasolev liiklusmärk			Joonis: Ajutine liikluskorraldusskeem		Joonis nr : 3 - (7)
			Tellija: Tref AS		Möötkava	

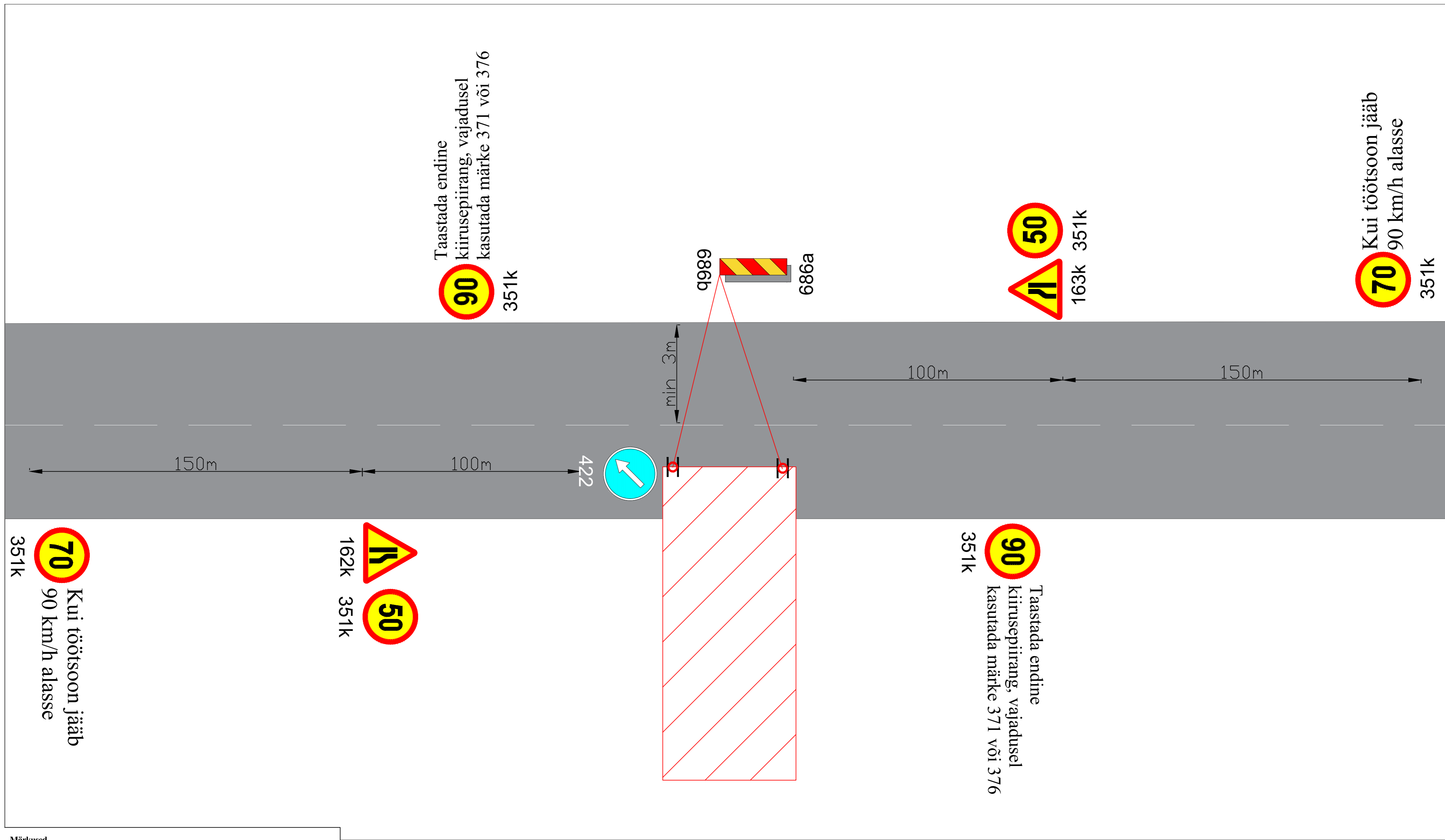
**Märkused**

1. Skeemi tohib kasutada vaid liikluskorralduse üldskeemiga

<div>LEPPEMÄRGID</div> <div>  Töötsoon </div> <div>  Paigaldatav ajutine liiklusemärk </div> <div>  Olemasolev liiklusemärk </div> <div>351#</div>		<div>  Lõunaliiklus Sinu liikluskorraldaja </div> <div> Turu 63, 51004, Tartu, Telefon: +372 5248 400 E-post: lounaliiklus@gmail.com </div> <div> <div>Koostas:</div> <div>Indrek Vähi</div> </div> <div>Tellijä: Tref AS</div>		<div>Projekti nimetus:</div> <div>Mahasõitude ehitus</div>		<div>Kuupäev</div> <div>21.03.2021</div>	
				<div>Objekti asukoht:</div> <div>.</div>		<div>Töö nr:</div> <div>046/22</div>	
				<div>Joonis nr :</div> <div>4 - (7)</div>			
				<div>Joonis:</div> <div>Ajutine liikluskorraldusskeem</div>		<div>Mõõtkava</div>	

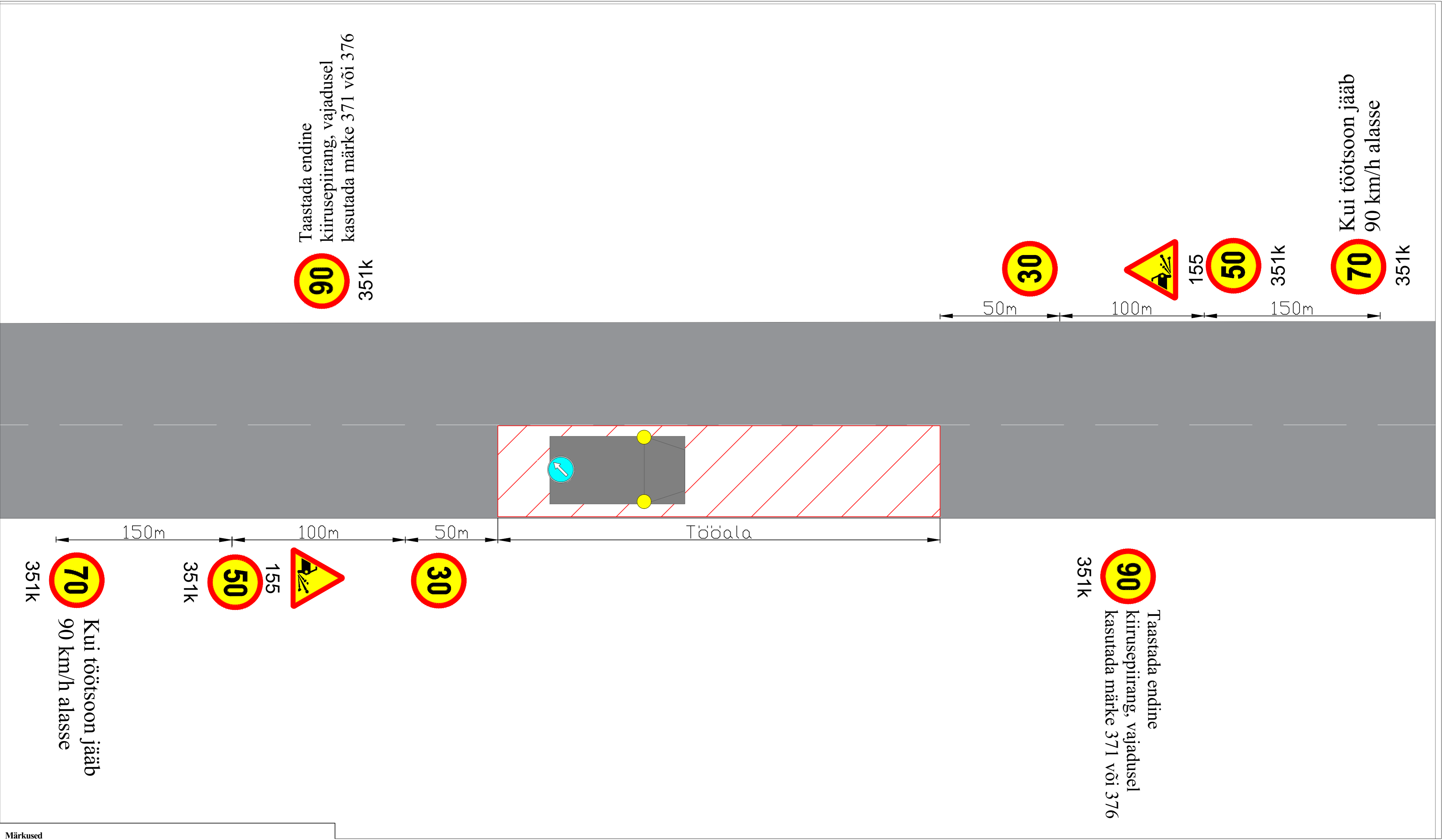

Märkused

1. Skeemi tohib kasutada vaid koos liikluskorralduse üldskeemiga
2. Objektil töötavatel mehhanismidel peab olema kõikidest suundadest nähtav töötav vilkur
3. Ristmike puudumisel korrata kiiruspiirangu märke 351 (30km/h) 1km tagant
4. Muud olevad liikluskärgid, mis lähevad vastuollu antud liikluskkeemiga, tuleb tühistada

LEPPEMÄRGID			 <div>Turu 63, 51004, Tartu, Telefon: +372 5248 400 E-post: lounaliiklus@gmail.com</div>	Projekti nimetus: Pindamistööd	Kuupäev 21.03.2022
 Töötsoon	 Paigaldatav ajutine liiklusmärk			Objekti asukoht: .	Töö nr: 046/22
	 Olemasolev liiklusmärk		Koostas: Indrek Vähi	Joonis: Ajutine liikluskorralduskeem	Joonis nr : 5 - (7)
			Tellijä: Tref AS		Möötka

Pindamislõigu tähistamine 1. kuni 3. päeval peale tööde teostamist

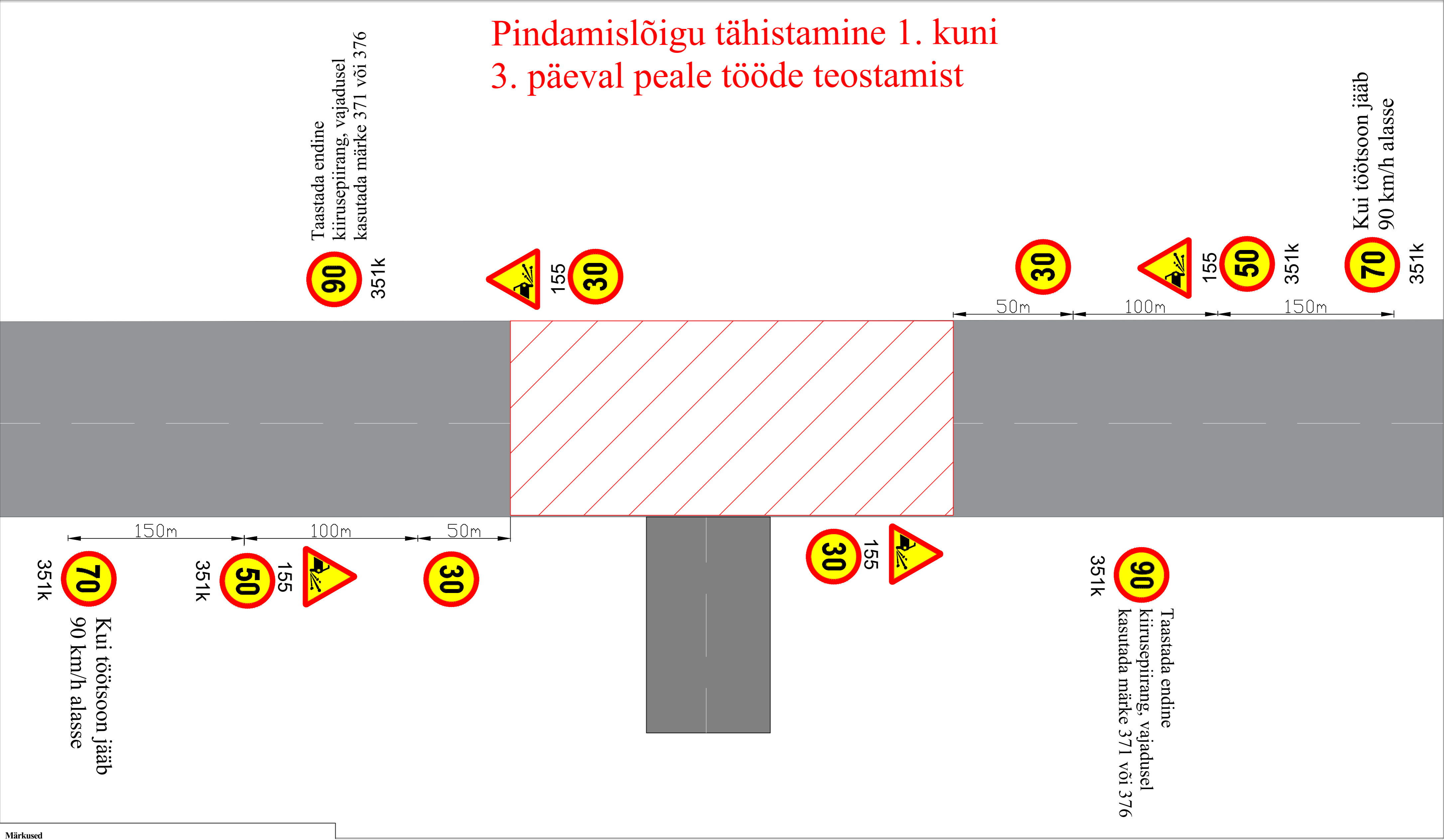

Märkused

- Skeemi tohib kasutada vaid koos liikluskorralduse üldskeemiga
- Objektil töötaval mehanismidel peab olema kõikidest suundadest nähtav töötav vilkur
- Ristmike puudumisel korrata kiiruspiirangu märke 351 (30 km/h) 1 km tagant
- Muud olevad liiklusmärgid, mis lähevad vastuollu antud liiklusskeemiga, tuleb tühistada

LEPPEMÄRGID			 Turu 63, 51004, Tartu, Telefon: +372 5248 400 E-post: lounaliiklus@gmail.com	Projekti nimetus: Pindamislõigu ajutine liikluskorraldus	Kuupäev 21.03.2022
 Töötsoon	 Paigaldatav ajutine liiklusmärk			Objekti asukoht: .	Töö nr: 046/22
	 Olemasolev liiklusmärk			Joonis: Ajutine liikluskorraldusskeem	Joonis nr : 6 - (7)
			Koostas: Indrek Vähi	Möötkava	
			Tellijä: Tref AS		

Pindamislõigu tähistamine 3. päeva peale tööde teostamist

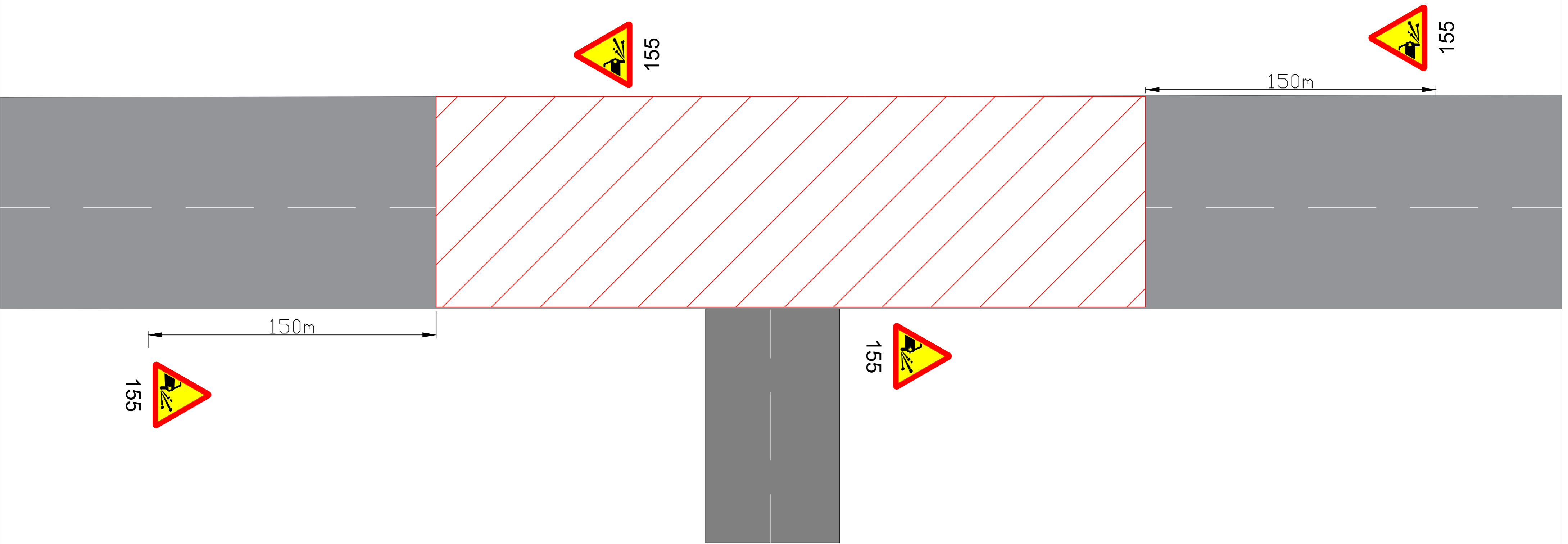

Märkused

- 1. Skeemi tohib kasutada vaid koos liikluskorralduse üldskeemiga
- 2. Objektil töötaval mehanismidel peab olema kõikidest suundadest nähtav töötav vilkur
- 3. Ristmike puudumisel korrata käiruspiirangu märke 351 (30 km/h) 1 km tagant
- 4. Muud olevad liiklusmärgid, mis lähevad vastuollu antud liiklusskeemiga, tuleb tühistada

LEPPEMÄRGID			 <div>Turu 63, 51004, Tartu, Telefon: +372 5248 400 E-post: lounaliiklus@gmail.com</div>	Projekti nimetus: Pindamislõigust ajutine liikluskorraldus	Kuupäev 21.03.2022
 Töötsoon	 Paigaldatav ajutine liiklusmärk			Objekti asukoht: .	Töö nr: 046/22
 Olemasolev liiklusmärk				Joonis: Ajutine liikluskorraldusskeem	Joonis nr : 7 - (7)
			Tellija: Tref AS		Mootkava